

NOTA:  
Per quanto riguarda la struttura dello scivolo fare riferimento agli elaborati:  
PE.ST.02.PL.002.01 - Acquascivolo - Carpenteria di fondazione  
PE.ST.02.PL.004.01 - Planimetria della carpenteria metallica per impianto acquascivolo

 **COMUNE DI RIETI**  
PROVINCIA DI RIETI

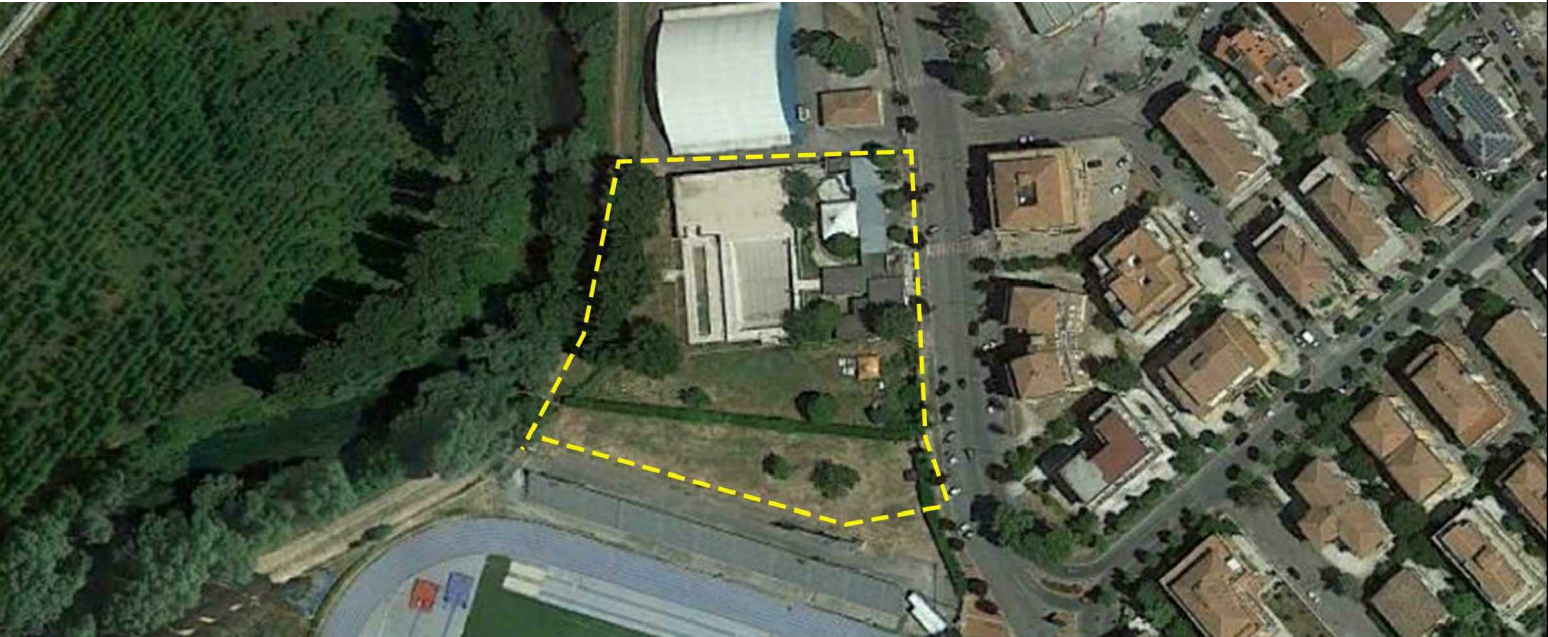

PROGETTAZIONE ESECUTIVA RELATIVA A I LAVORI DI  
RISTRUTTURAZIONE E AMPLIAMENTO DEL CENTRO NATATORIO COMUNALE  
SEDE:  
VIALE EUGENIO GUARNIERO DUPRÉ THESÈIDER

PROGETTO ESECUTIVO

PROGETTAZIONE:

 **3TI PROGETTI ITALIA**  
INGEGNERIA INTEGRATA S.p.A.  
Lgt. V. Cassanese 22, 00146 ROMA - ITALIA  
Tel. +39 0653011111 Fax +39 0653011122  
www.3ti-progetti.it - info@3ti-progetti.it

 **3TI ITALIA S.p.A.**  
DIRETTORE TECNICO  
Ing. Roberto Ingelli  
Arch. Roberto Ingelli  
Arch. Roberto Ingelli

STAZIONE APPALTANTE:

 **COMUNE DI RIETI**  
Il Responsabile Unico del Procedimento  
Ing. Massimo Veronesi

TITOLO ELABORATO:

ELABORATI ARCHITETTONICI

STRALCIO PLANIMETRIA GENERALE DI PROGETTO

CODICE PROGETTO		NOME FILE		FORMATO		SCALA
PROGETTO		LIV. PROJ.		REVISIONE		
10112970		E		PE.AR.01.PL.002		1 : 10
03						
02						
01	PROGETTO ESECUTIVO			21.09.2020	L.Felicioni	A.Inglet
REV.	DESCRIZIONE			DATA	REDATTO	VERIFICATO APPROVATO